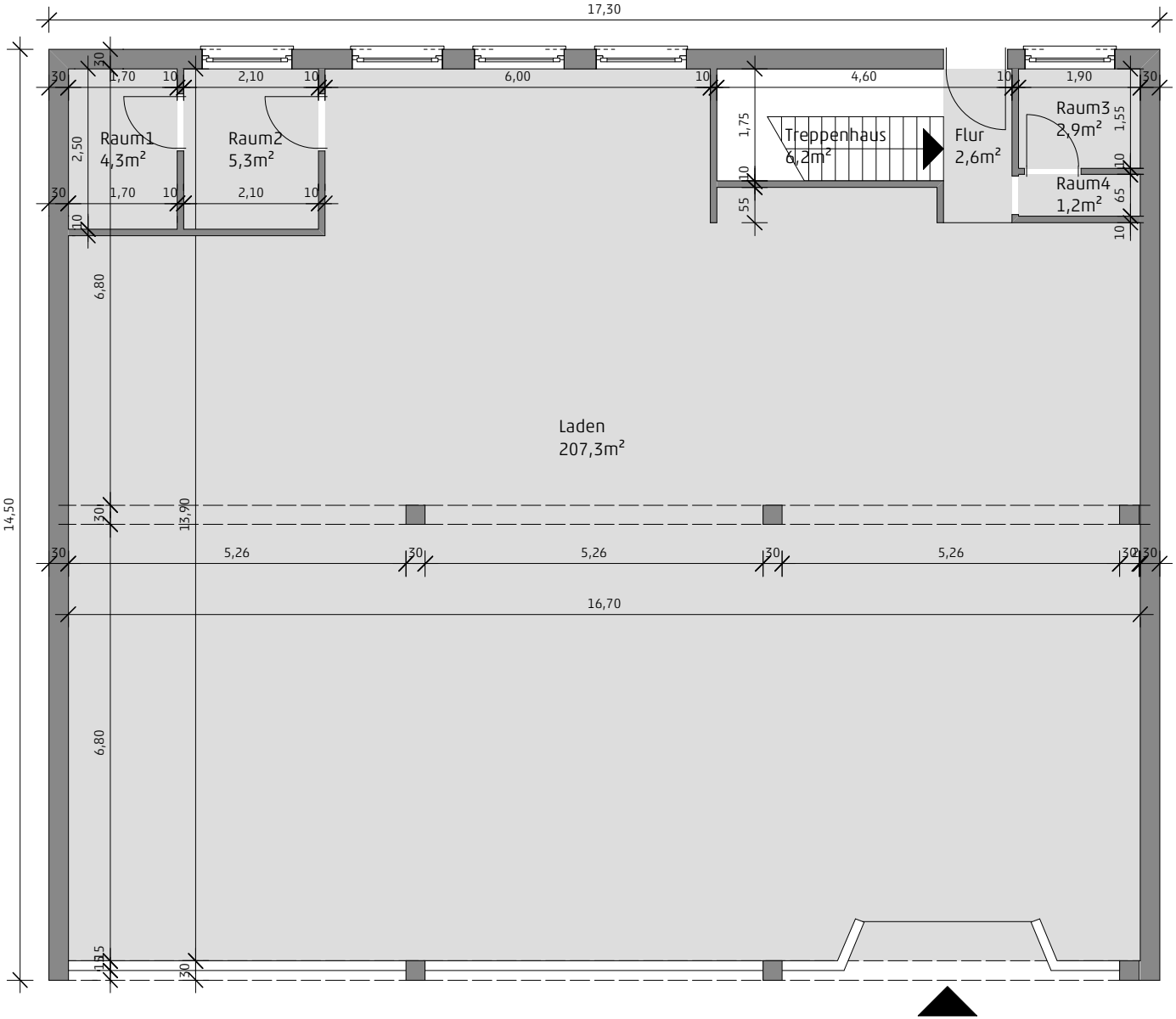

Flächenberechnung Erdgeschoss

Raum1	4,3m²
Raum2	5,3m²
Raum3	2,9m²
Raum4	1,2m²
Flur	2,6m²
Laden	207,3m²
Summe EG	223,6m²

Flächenberechnung Untergeschoss

Aufenthaltsraum	15,9m²
WC	11,8m²
Flur	14,3m²
Ladenkeller	105,9m²
Lagerkeller	73,6m²
Summe UG	221,5m²

Flächenberechnung gesamt

Erdgeschoss	223,6m²
Untergeschoss	221,5m²
Summe gesamt	445,1m²

Krüner Straße 8
Erdgeschoss
M1:100

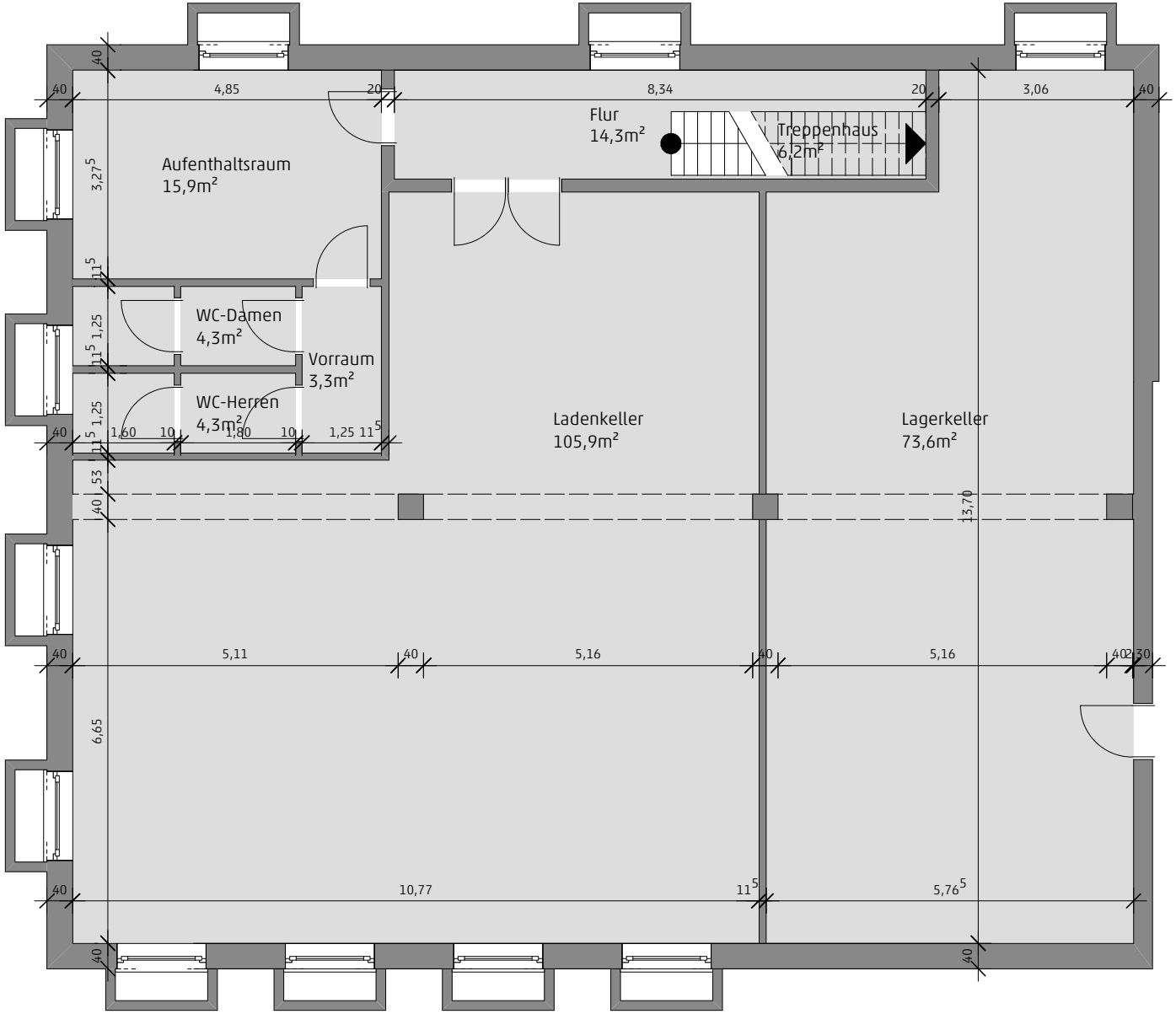

Flächenberechnung Erdgeschoss

Raum1	4,3m²
Raum2	5,3m²
Raum3	2,9m²
Raum4	1,2m²
Flur	2,6m²
Laden	207,3m²
Summe EG	223,6m²

Flächenberechnung Untergeschoss

Aufenthaltsraum	15,9m²
WC	11,8m²
Flur	14,3m²
Ladenkeller	105,9m²
Lagerkeller	73,6m²
Summe UG	221,5m²

Flächenberechnung gesamt

Erdgeschoss	223,6m²
Untergeschoss	221,5m²
Summe gesamt	445,1m²

Krüner Straße 8
Untergeschoss
M1:100